

Minus 40% CO₂ - Wir machen mit!

7. Energiedatenbank „Avanti“

Wenn Sie Ihr Energiesparpotential ermitteln möchten, sollten Sie sich als erstes fragen, wie hoch Ihr Energieverbrauch ist. Mit der **genauen Kenntnis über den Energieverbrauch**, kann der Effekt von Sparmaßnahmen abgelesen werden. Es können Rückschlüsse gezogen werden, welche Nutzung zu welchen Kosten führt, z.B. bei der Vermietung des Gemeindehauses.

Die Landeskirche stellt den Gemeinden dafür die Software „Avanti“ kostenlos zur Verfügung. Die Zählerstände werden **möglichst monatlich** vor Ort eingetragen, die Software wertet dann automatisch aus. Für die Nutzung von „Avanti“ müssen Sie keine Software installieren, da die Anwendung direkt im Internet aufgerufen wird, können Sie ortsungebunden Ihre Daten eingeben und auswerten. Die Anwendung ist **sehr benutzerfreundlich**. Mittlerweile profitieren an die 130 Kirchengemeinden der Landeskirche vom Energiemanagement mit der Software „Avanti“. In diesem Film von 2 Minuten Länge können Sie sich die Grundfunktionen von Avanti ansehen: http://www.youtube.com/watch?v=y055_bo2Lxo

Zählerstände regelmäßig eintragen – das Programm erstellt daraus Tabellen und Grafiken:

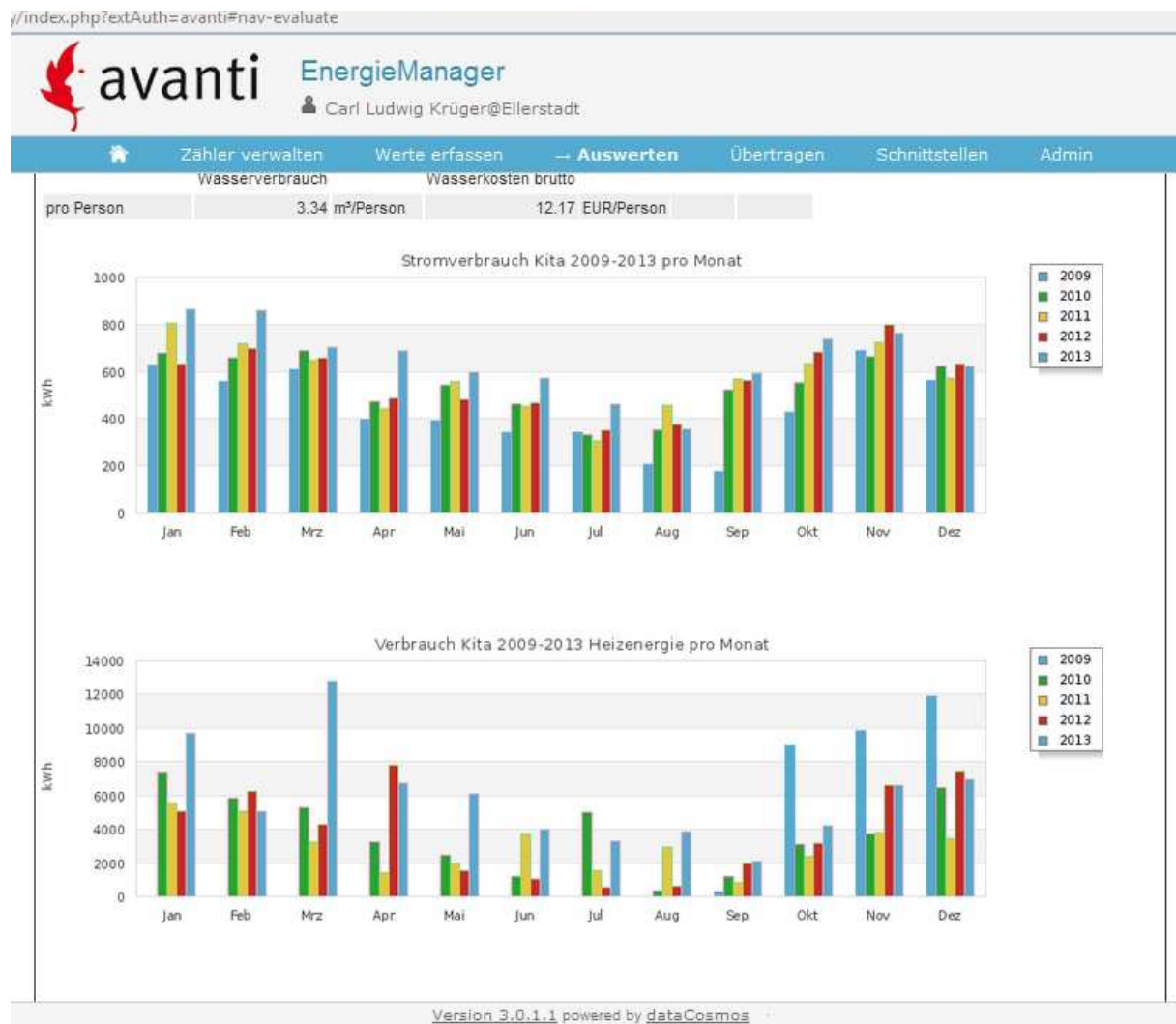

Wir begrüßen es, wenn Sie Avanti einführen möchten. Bitte vermerken Sie es auf dem Anmeldeformular. Nach der Rücksendung des „Avanti“-Erfassungsbogens werden Ihre Gebäude angelegt und Sie erhalten **Ihre Zugangsdaten**.